

Modèle "Miss Berlingot"

Pattern hacking : transformation en jupe droite non doublée et boutonnée sur le devant



Ce tutoriel vous permet de réaliser une jupe droite largement simplifiée, sans doublure ni zip avec un boutonnage sur le devant.

Les pièces du patron nécessaires à cette version sont les suivantes :
doublure devant (n°10)
doublure dos (n°11)
ceinture (n°3)

Comment modifier le patron :

* Pliez votre tissu en 2. Placez la **pièce dos** (n° 11) sur la pliure du patron (comme prévu dans le patron d'origine) et la **pièce devant** (n° 10) sur la lisière du tissu en rajoutant une largeur supplémentaire de 7,5 cm (pour le boutonnage). Coupez.

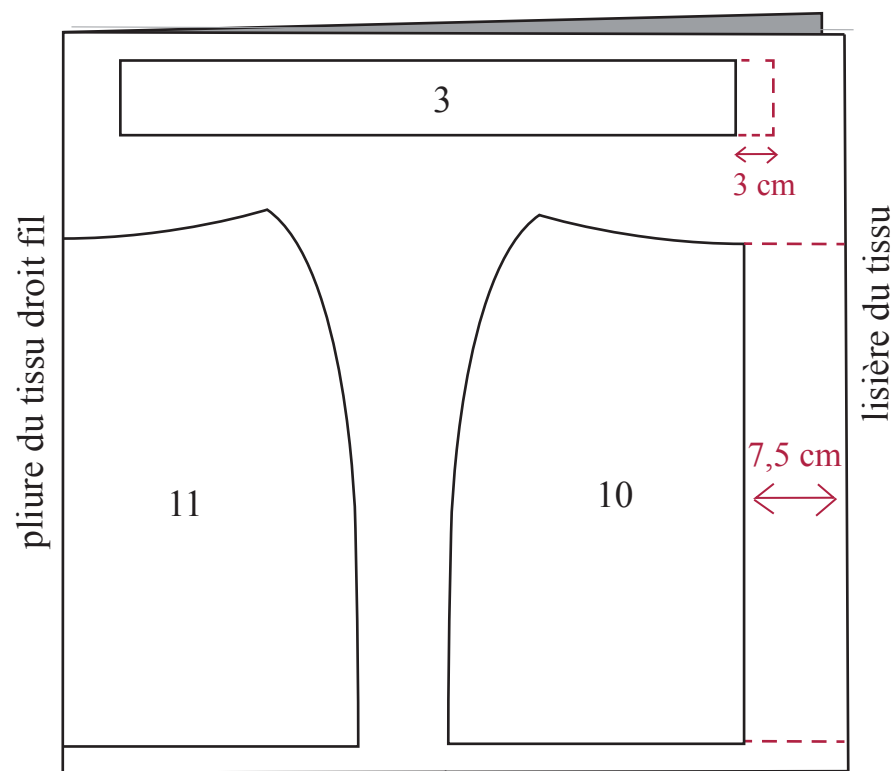

* Coupez la ceinture (n°3) en ajoutant une longueur totale de 3 cm.



Montage :

Le montage de la jupe

Légende

	envers du tissu
	endroit du tissu
	piqûre

1

Réalisez les **pinces** devant et dos :

Pliez chaque jupe devant endroit contre endroit en suivant les repères, et épinglez soigneusement le long de la pince en marquant bien sa pointe.

Piquez en "mourant" vers la pointe et pour arrêter la piquûre, ne faites pas de point arrière mais nouez à la main les deux fils.
Repassez en couchant les pinces vers les côtés.

Faites de même pour la jupe dos.

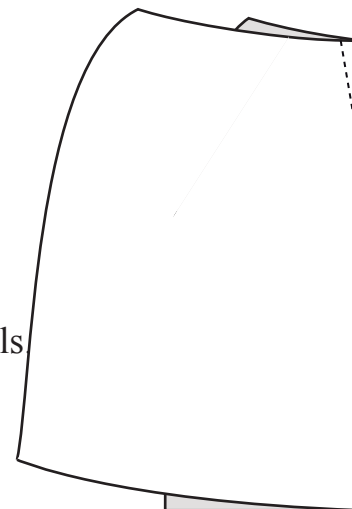

2

Assemblez le dos et les devants endroit contre endroit par les côtés.

Piquez et surfilez les surplus de couture.

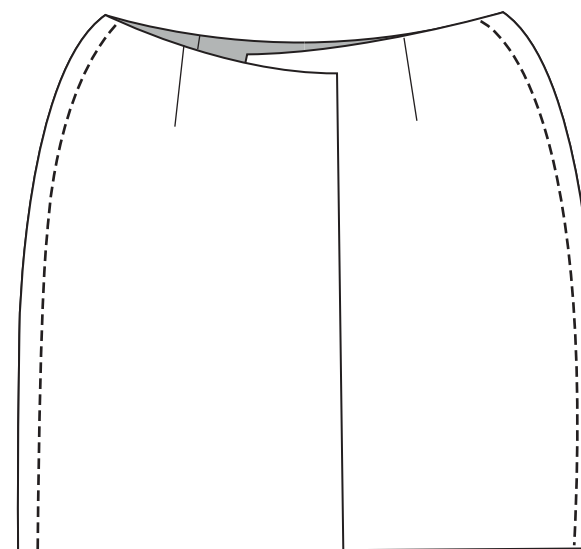

Les pattes de boutonnage

- 3 Pour créer une **patte de boutonnage** de 3 cm de large, repliez le bord de chaque devant de jupe une première fois sur l'envers à 3 cm du bord, puis une seconde fois à 3 cm. Marquez ces plis au fer.

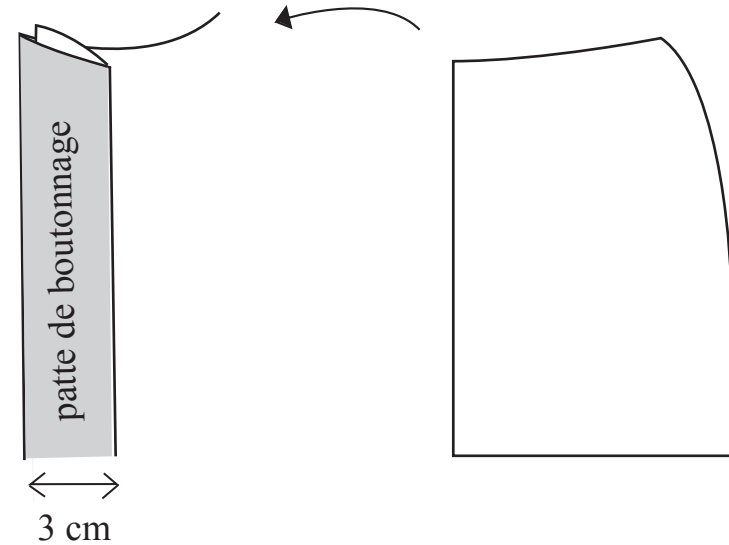

- 4 Pour une finition parfaite au niveau de l'ourlet, repliez, sur les bas devant de la jupe, la patte de boutonnage **sur l'endroit**. Piquez à 3 cm sur la largeur de la patte.

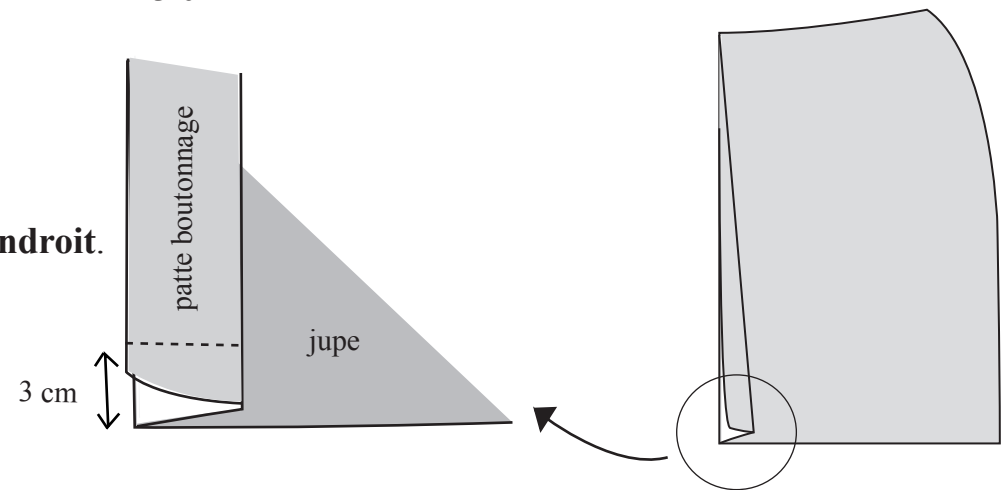

L'ourlet

- 5 En retournant la patte sur l'envers, on retrouve la patte de boutonnage formée sur toute la hauteur de la jupe à l'étape précédente et l'ourlet est préformé.

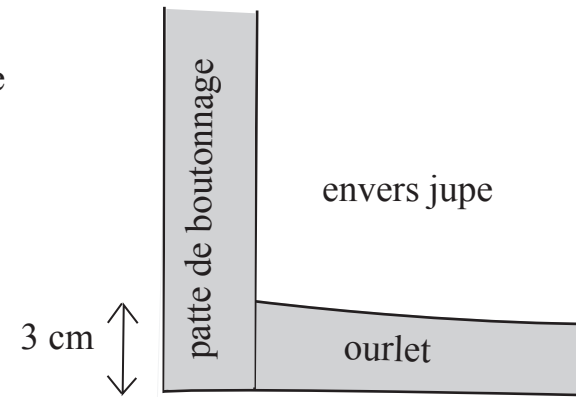

Pour réaliser l'ourlet, rentrez 1,5 cm 2 fois sur tout le bas de la jupe.

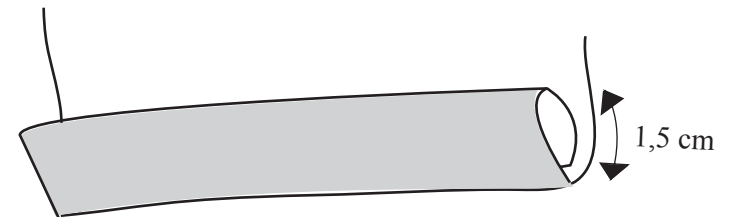

Surpiquez l'ourlet et les pattes de boutonnages au ras de la pliure.

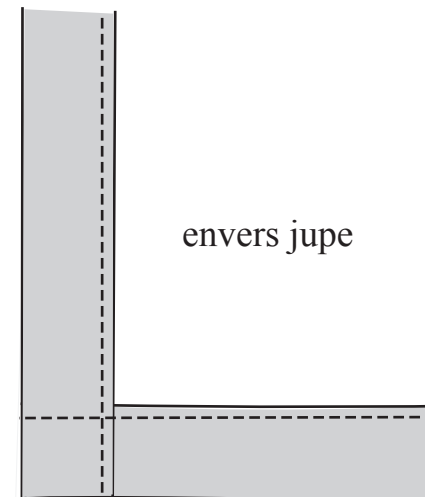

La ceinture

- 6 Posez la **ceinture** le long de la taille de la jupe afin de mesurer précisément et recouper l'excédent éventuel de longueur par rapport à celle-ci (il peut varier un peu selon l'épaisseur du tissu choisi).

Pliez la ceinture en 2 endroit contre endroit dans le sens de la longueur et piquez les petits côtés à 1 cm du bord.



Retournez la ceinture sur l'endroit en dégageant bien les angles.
Assemblez l'une des épaisseurs (celle qui est entoilée) de la ceinture à la taille de la jupe, endroit contre endroit. Piquez.

2ème épaisseur
de la ceinture
l laissée libre

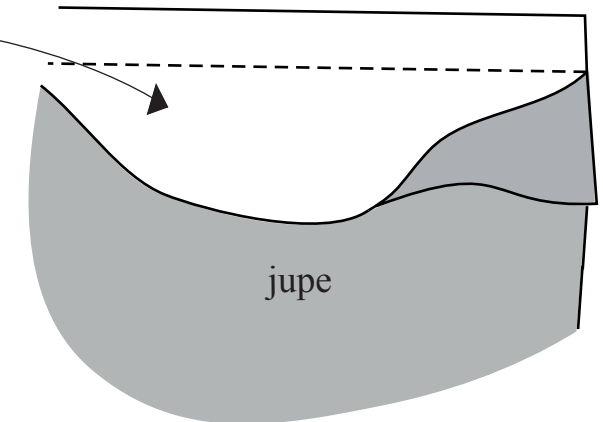

- 7** Repassez la couture et repliez sur l'envers le surplus de la deuxième épaisseur au niveau de la piqûre de taille.

Surpiquez en veillant à bien piquer parallèlement à la ligne de taille.

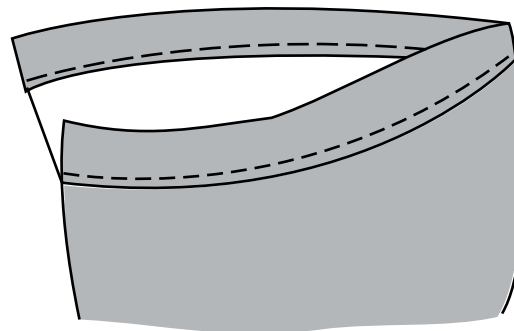

- 8** Réalisez des boutonnières **horizontales** espacées de 5 à 6 cm sur la patte de boutonnage côté droit, puis cousez le bouton en vis-à-vis sur le dos.

